



柳川の秋を体感する21の体験プログラム

水郷柳川

ゆるり旅



クラゲ
クッコ
それから
シャッパ

大漁、大漁

2018.
9.30 - 11.3
9月9日(日)
10時より
受付開始

ゆるり旅プログラムカレンダー

9	10	11
1	1	1 21
2	2	2
3	3	3 21
4	4	
5	5	
6	6 03	
7	7 04	
8	8	
9 予約受付開始	9	
10	10	
11	11	
12	12 05	
13	13 06 07	
14	14 08	
15	15	
16	16	
17	17	
18	18	
19	19 09	
20	20 10 11	
21	21 12 13	
22	22	
23	23 14	
24	24	
25	25	
26	26 15 16	
27	27 17 15 18	
28	28 19 20	
29	29	
30 01 02	30	
	31	

- 01** 宗茂公と閻千代姫
- 02** 栗タルト作り
- 03** 子守唄
- 04** カービング体験
- 05** 漆のMY箸作り
- 06** 蜜蝋クリーム作り
- 07** 健康カフェ
- 08** グッズ創作
- 09** ビーフジャーキー作り
- 10** 活版印刷機で名刺作り
- 11** 柳川商店街を食べ歩き
- 12** 閻千代姫ゆかりの社寺
- 13** 秋の日の文学講座
- 14** パーティーケーキ作り
- 15** い草コースター作り
- 16** 白秋を歌う
- 17** 魚市場見学
- 18** 蒲池氏を紐解く
- 19** 柳河町家めぐり
- 20** 川下り船頭体験
- 21** 白秋祭花火特別観覧



* 予約状況につきましては、公式ホームページにて随時更新しておりますので、ご確認ください。

史実をもとに
一緒に考えましょう



柳川古文書館
白石直樹 学芸員



立花宗茂公と闇千代姫



01 大河ドラマ 招致に向けて、改めて注目を集めている柳川藩初代藩主立花宗茂公。また、その妻である闇千代姫も現代のゲームでの人気や関連する本なども出版され注目を集めています。二人の仲について色々と憶測されていますが、今回は柳川古文書館学芸員白石直樹さんをお迎えして、史実をもとに話をさせて頂きます。

9/30(日) 10:00~11:30

集合場所・会場:柳川古文書館(柳川市隅町71-2)地図P16 / 駐車場:無料 / 料金:1,000円 / 定員:30名(最少催行人数1名) /

予約:9/27(木)締切 ●柳川市観光案内所 TEL.0944-88-9027

お菓子作り初心者
の方も大丈夫!



food laboratory yanagawa
北原真耶 さん



秋の味覚「栗のタルト」を作ろう!



02 今秋オーブントラボラトリ「栗のタルト」を、掘割治いの神社の近くにある小さなお菓子工房、心身ともに健やかで季節を感じられるお菓子を、ひとつひとつ丁寧に手作りしています。今回は国産栗を使用した「栗のタルト」を作ります。少人数制なのでお気軽にご参加ください。日々の喧嘩から離れ、ゆったりと美味しい時間を過ごしましょう。

9/30(日) 13:00~15:30

集合場所・会場:food laboratory yanagawa(柳川市隅町22 宮地嶽神社前)地図P16 / 駐車場:無料 / 料金:3,800円(作ったタルト、試食、お茶付) / 定員:5名(最少催行人数2名) /

予約:9/24(月・祝)締切 ●food laboratory yanagawa TEL.090-7388-3982 E-mail:foodlabo2018@gmail.com

*エプロン・ハンカチ・スリッパをお持ちください。

子どもや孫と
参加してみませんか



坂田信義 さん



伝承者と作る柳川の郷土玩具「子守凧」



03 江戸時代から伝わる「柳川凧」は、七種類で九体ある郷土玩具。その中でも金太郎(坂田金時)をモチーフにした真っ赤な顔の「面凧」が一番人気です。北原白秋の詩集「思ひ出」に描かれています。子どもをあやすため、面凧を小さくし細長い竹を付けたのが「子守凧」。伝承し約30年の坂田信義さんと一緒に子守凧を作ってみませんか。

10/6(土) 13:00~15:00

集合場所・会場:さかた(柳川市筑紫町86 柳川病院前)地図P17 / 駐車場:無料 / 料金:1,000円(作った子守凧込) / 定員:10名(最少催行人数5名) /

予約:10/3(水)締切 ●柳川市観光案内所 TEL.0944-88-9027

*小学生以上の方から参加できます。*絵筆とハサミをお持ちください。

秋の柳川は、お祭りと「ゆるり旅」が満載

今秋で16回目を迎える
水郷柳川ゆるり旅。

今回も恒例人気企画はもちろん、
新しいプログラムもございます。

実りの秋の柳川には、
五穀豊穣に感謝するお祭りで
太鼓や鐘が鳴り響く。

ゆるり旅を楽しみ
お祭りに酔いしれ
お土産片手に柳川散策はいかがですか。



9月9日(日)
10時
予約受付開始

ゆるり旅プログラムは、予約制で先着順です。
各プログラムのお問い合わせ先(電話、FAX、メール)、
または水郷柳川ゆるり旅ホームページにてお申し込みください。

水郷柳川ゆるり旅ホームページ <http://yanagawa-yururitabi.net/>

●ホームページからの予約は、プログラム実施者からの返信で受付完了となります。●最少催行人数に満たない場合は中止の場合もございます。●料金は全て税込みです。●キャンセル料が発生するプログラムもございます。●予約先へ来所してのご予約はご遠慮ください。●予約先によっては、翌日月曜日受付開始のプログラムがございますので、各プログラムの(*注意事項)をご確認ください。●各プログラムの集合場所は、裏表紙の集合場所マップをご確認ください。

主催:水郷柳川旅物語企画会議 柳川市本町 87-1(柳川市観光課内)

お問い合わせ先:柳川市観光課 TEL:0944-73-8111(代表)

ものづくり

習う

動かす

食

親子

見学



ゆるり旅に参加するその前に!!

監修:柳川リハビリテーション病院 理学療法士 村上武士 先生



今回も、難易度別に
指導させていただきます



理学療法士
村上武士 先生



理学療法士に学ぶ若々しい身体を保つ健康カフェ

西日本屈指の広さを誇るリハビリ空間をもつ「柳川リハビリテーション病院」さん。理学療法士の村上武士先生に、若々しい身体を保つための日常生活のポイントと、日頃無理なくできる運動を教えてください。また、栄養士が家でも作れるヘルシーなお菓子のレシピも紹介します。そのあとはヘルシーなお菓子を食べながらカフェタイム。健康に関する日頃の疑問も遠慮なく相談ください。

07

10/13(土) 14:00~16:30

集合場所・会場:柳川リハビリテーション病院7階研修室(柳川市上宮永町113-2)地図P17 / 駐車場:無料 / 料金:800円(お菓子、飲み物付) / 定員:20名(最少催行人数5名) / 予約:10/10(水)締切 ●柳川市観光案内所 TEL.0944-88-9027

*運動しやすい服装と靴で、各自タオルと運動中の飲み物をお持ちください。*実施当日の受付は、13:30より開始します。



初めての方でも素敵な
キャンドルが仕上がります



古賀栄子 さん



今話題のキャンドルカービング体験

04

果物や野菜などに専用のナイフで草花を彫り上げるタイプの伝統文化「カービング」。本場タイで開かれたコンテストで昨年一昨年と銀賞に輝いた柳川市在住の古賀栄子さんを講師に招き、今話題のキャンドルカービングを体験するプログラムです。りんご型かカラーキャンドルのいずれか一個を専用ナイフで手にデザインしていきます。初心者歓迎。親切に指導します。

10/7(日) 14:00~15:30

集合場所・会場:柳川総合保健福祉センター 水の郷 研修室(柳川市上宮永町6-3)地図P17 / 駐車場:無料 / 料金:1,800円(作ったキャンドル1個込) / 定員:10名(最少催行人数5名) / 予約:10/4(木)締切 ●柳川市観光案内所 TEL.0944-88-9027

*キャンドルの色は選べません。



自分だけのアイテムを
作りましょう!



TONERY柳川店長
金子怜未 さん



柳川をイメージしたグッズ創作

流行のアクセサリーなど並ぶ柳川商店街のTONERY柳川店さん。郷土のひな飾り「さげもん」と、柳川ひまわり園の「ひまわり」をイメージしたデコパージュでのオリジナルグッズを店長の金子怜未さんの指導で創作。人気のブックマーカーからブローチ、トートバッグ、ポーチの中から二種類を選べます。パークのちりめん細工は就労支援の利用者が製作。親子での参加も歓迎です。

08

10/14(日) ①10:30~12:00 ②13:30~15:00

集合場所・会場:TONERY柳川店(柳川市京町49)地図P16 / 駐車場:付近の有料P(商店街駐車場をご利用の方には無料券を差し上げます) / 料金:2,000円(作った作品込) / 定員:各5名(最少催行人数各1名) / 予約:10/7(日)締切 ●TONERY柳川店 TEL.0944-85-9329

*ペンチがあればお持ちください。



絵心に自信がなくても
大丈夫ですよ~



柳川暮らしつぐ会
荒木広美 さん



古民家で漆のMY箸を作ってみませんか?

05

漆塗箸に筆で漆絵を描いて、オリジナルの箸を作ります。螺旋細工もできます。漆のお箸は唇に優しく、食べている物が格段に美味しく感じられます。作った箸は箱に入れてお持ち帰りいただけます。製作の後は、お茶とおやつで和みながら漆にまつわる話をお聞きください。教えていただくのは、柳川市地域おこし協力隊でもある漆作家の荒木広美さんです。

10/12(金) 13:00~15:00

集合場所・会場:古澤家(柳川市旭町55-1)地図P16 / 駐車場:付近の有料P / 料金:3,500円(作った箸、おやつ、お茶付) / 定員:10名(最少催行人数5名) / 予約:10/5(金)締切 ●(一社)柳川暮らしつぐ会 TEL.090-8353-2929 E-mail:yanagawa.kurashitsugu@gmail.com

*ビニール手袋をして作業するので、かぶれる事はほとんどありませんが、敏感な方はまれにかぶれる事があります。*汚れても良い服装でお越しください。エプロンをお持ちください。*会場は畳部屋になりますので、座卓での作業になります。



添加物ゼロの
ビーフジャーキーです



白木さんご夫婦



新食感!しっとり柔らかかビーフジャーキー作り

「交流館なかしまワッセ」で大人気の保存食部は、梅干しや漬物、納豆、味噌などを手作りする大人の部活動。その中でも好評のビーフジャーキーを作りましょう。手作りのビーフジャーキーは、今まで食べたことのない食感で、クセになるおいしさです。下ごしらえから燻製まで、一連の流れを教えてください。また、地元中島の保存食の達人、白木さんご夫婦です。

09

10/19(金) 13:00~15:30

集合場所・会場:交流館 なかしまワッセ!(柳川市大和町中島722-2)地図P16 / 駐車場:無料 / 料金:1,800円(試食、お土産、お茶付) / 定員:10名(最少催行人数5名) / 予約:10/17(水)締切 ●交流館 なかしまワッセ! TEL.090-6776-5985

*エプロン、手拭きタオルをお持ちください。



優雅なひと時を
過ごしましょう



川口亜子 さん



蜜蝋クリーム作りと蜂蜜スイーツ

06

柳川市内にはあまおう農家さんも多くいらっしゃると思います。いちごの受粉の際に必要なのがミツバチ。そのため市内には養蜂されている沖養蜂場さんがいます。その蜜蝋を使って、保湿など美容効果もあると言われている蜜蝋クリームを添加物を使わず作ります。作った後は、ル・ロン・ボワンさんによる蜂蜜を使ったスイーツとオーガニックコーヒーをお楽しみください。蜂蜜の試食もあります。

10/13(土) 14:00~16:00

集合場所・会場:風珈琲/絵本スナックうずしお(柳川市京町51)地図P16 / 駐車場:付近の有料P / 料金:2,000円(材料費、コーヒー、スイーツ込) / 定員:15名(最少催行人数5名) / 予約:10/6(土)締切 ●柳川市観光案内所 TEL.0944-88-9027



1 ● 右もも上げ運動 ●

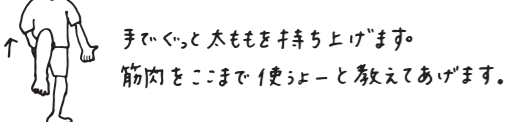

手でぐっと太ももを持ち上げます。
筋肉をこまめに使えばと教えてあげます。

活版印刷技術に触れて、楽しんでください



白谷印刷所
白谷日津留 社長



活版印刷機で職人さんと名刺作り

10 昔ながらの印刷技術で、あらためて注目を集めている活版印刷。柳川の白谷印刷所さんには、数少ないその道の職人さんがいらつしやいます。活字を型にはめて、今なお現役で動く機械で一枚一枚刷るところまで、職人さんに教えてもらいながら名刺を作ることができまますよ。黒一色でも味わいのある名刺作りを楽しみませんか。

10/20(土) ①10:00~12:00 ②14:00~16:00

集合場所・会場：白谷印刷所(柳川市大和町鷹ノ尾1071-3)地図P16 / 駐車場：無料 / 料金：800円(作った名刺30枚込) / 定員：各5名(最少催行人数各1名) /

予約：10/12(金)締切 ●柳川市観光案内所 TEL.0944-88-9027

*細かい作業になりますので、ルーペなどお持ちの方はご持参ください。*ご希望の活字がない場合もございます。

商店街の食べ歩きを一緒に楽しみましょう



柳川商店街おもてなし大使
黒滝サクさん



おもてなし大使と柳川商店街を食べ歩き

11 柳川商店街を食へ歩くゆるり旅恒例のプログラム。柳川市出身のモデルで同商店街おもてなし大使を務める黒滝サクさんの案内で、饅をはじめ住民が愛してやまない食べ物に舌鼓を打ちます。柳川城下の町人町として栄え、そのたずまいを残す人情あふれる商店街を巡りながら、黒滝さんと食欲の秋を満喫しませんか。

10/20(土) 13:30~15:30

集合場所：おいでメッセ柳川(柳川市京町83-2)地図P16 / 駐車場：付近の有料P(商店街駐車場をご利用の方には無料券を差し上げます) / 料金：1,500円(つまみ食い込) / 定員：15名(最少催行人数5名) /

予約：10/17(水)締切 ●柳川商店街振興組合 TEL.0944-72-9526

*雨天決行。*動きやすい服装でお越しください。*9月10日(月)予約受付開始。

間千代姫の生涯を一緒に紐解いていきましょう



吉田秀樹さん



間千代姫ゆかりの社寺を訪ねて

12 父道雪公より立花城の城督をさせられたがゆえの間千代姫の人生。母仁志と義兄方清、義姉於吉、そして守役となった十時撰津とその子八右衛門の運命。間千代姫の墓守市蔵と宇田市蔵とは同一人物か。ゆかりの社寺を訪ねながらの間千代物語です。ご案内いただくのは、ゆるり旅お馴染みの柳川歴史の語り部 吉田秀樹さん。吉田さんと一緒に柳川の歴史に触れましょう。

10/21(日) 10:00~12:00

集合場所：三柱神社社務所前(柳川市三橋町高畑323-1)地図P16 / 駐車場：無料 / 料金：1,000円(記念品付) / 定員：20名(最少催行人数1名) /

予約：10/18(木)締切 ●柳川市観光案内所 TEL.0944-88-9027

*雨天決行。*集合と解散場所が異なります。

2 ● 左もも上げ運動 ●

大きく息をすって、ゆっくり動かしましょう



最近賑やかになったと噂の柳川商店街のホットスポット(よかところ)。あなたにマストなひとときをお楽しみください。



10年以上柳川を離れていたのに、柳川で事業を立ち上げる不安もありましたが、いろんな方との出会いに恵まれ、楽しめているという荒巻さん。

(株)Soil代表の荒巻健志です。仕事は一般雇用が困難な障がい者の方に雇用の機会を提供し、生産活動などにおいてその知識や能力を向上させるための必要な訓練を行う就労継続支援A型事業を柳川市で展開させていただいております。

柳川商店街内にあるTONERY柳川店では、ピアスなどのアクセサリをはじめ、ご家族で楽しんでいただけるようなアパレル商品に、就労支援のメンバーが制作したオリジナル商品などを取り揃えております。今年度からは洋服リフォームサービスも開始しました。その他、草取り、農作業、工場内作業、買い物代行、清掃などの人材サービスを行



「ソイサボ」も、地元の方々に活用いただき、ご好評いただいておりますので、是非ご利用ください。

ゆるり旅には、これまでTONERY柳川店でアクセサリ作りを実施したり、イチゴ農家さんとコラボしてガレット作りを実施したりさせていただきました。弊社のメンバーが笑顔で参加者と触れ合う光景は、本当に嬉しいのです。今回もいろんなグッズ製作をしますので、皆様と笑顔で会えることを楽しみにしております。

そんな僕がオススメする柳川のスポットは、柳川商店街です。当店はオープンしてまもなく二周年ですが、近隣周辺にも新しい店舗も出来ており、盛り上がりつつあります。

TONERY柳川店の両サイドには贅沢にも、メディアに取り上げられる、こだわりぬかれた名店が並んでいます。僕なりの楽しみ方で紹介します。

まずは、「京町洋風食堂teron」さん。僕は妻やスタッフとよく使わせてもらっています。ランチではスープからサラダ、メイン、ドリンクと順に提供されるところが素敵ですね。僕は即決でハンバーガーランチですね。何度食べても美味しい。ディナーではアルコールと厳選された料理に舌鼓を打つ、大人な楽しみ方もたまにはいいですね。

次は「Cafe 帰去来」さん。僕のここでの楽しみ方は、たまの休日に昼間から読書でまったり。カウンター席で、心地よいジャズのサウンド、淹れたてのコーヒーに、旬な一冊。お一人様の至福な時間を過ごせます。ちなみに妻と息子は、ランチ後に絵本を読むのがお約束。センスある絵本が沢山あるんです。

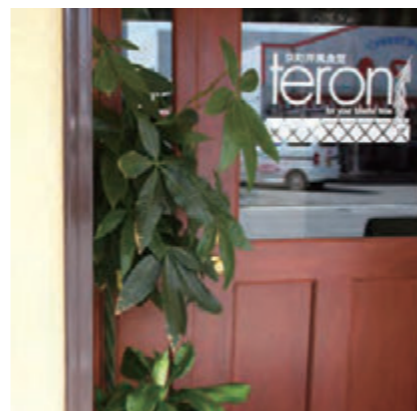

TONERY柳川店さんの西隣にある「京町洋風食堂teron(テロン)」さんは、オープンして3年目。福岡市薬院で長年バーをされていた夫妻が営む洋食屋さん。



今年11月で2周年を迎える TONERY柳川店さん。子どもから大人まで、おしゃれを楽しめる服飾やアクセサリなどの商品がずらりと並んでいます。



TONERY柳川店さんの東隣にあるオープンして2年目の「cafe 帰去来」さん。いまや柳川の代表的な癒しスポットでもあります。(今秋より営業再開予定)

柳川商店街、新店舗続々開店中。今後もお楽しみに！



秋の夕暮れ、
楽しいひとときを



朱樂の会 さん



「赤い鳥」創刊100年 白秋を歌う

16

柳川市の北原白秋生家・記念館

をはじめ市内外で国民的詩人・白秋の詩歌を朗読や歌で紹介している朱樂の会さん。今年白秋が童謡欄を担当した児童雑誌「赤い鳥」が創刊され、百年を迎えました。白秋は「赤い鳥」に「からたちの花」をはじめ多くの作品を発表。命日(十一月二日)を前に白秋をはじめ、白秋に影響を受けた人たちの作品を披露します。

10/26(金) 17:30~18:30

集合場所・会場:北原白秋生家・記念館(柳川市沖端町55-1)地図P17 / 駐車場:付近の有料P / 料金:1,000円(入館料込、飲み物、お菓子付) / 定員:20名(最少催行人数10名) / 予約:10/23(火)締切 ●北原白秋生家・記念館 TEL.0944-73-8940

秋の日の文学講座をお楽しみください



成清幸子 さん



秋の日の文学講座 北原白秋と竹久夢二

13

趣のある欄間が落ち着いた雰囲気

を醸し出す成清幸子さんの自宅で、竹久夢二研究家の安達敏昭さんが北原白秋と夢二にまつわるエピソードを披露し、成清さんが詩を朗読。料理研究家、時任ゆいさんと江口菊代さんが地元食材で調理した元来の食味、篠笛奏者の久保大作さんが白秋の作品などを演奏。成清さんが自宅敷地に整備したガーデン・遊夢庭で秋の草花もお楽しみください。

10/21(日) 12:00~15:00

集合場所・会場:遊夢庭(柳川市大浜町1651-4)地図P17 / 駐車場:無料 / 料金:2,000円(食事、飲み物、グリーンポット付) / 定員:10名(最少催行人数1名) / 予約:10/14(日)締切 ●柳川市観光案内所 TEL.0944-88-9027

柳川の早朝の魅力を体感してください



筑後中部魚市場 中村祐樹 課長



魚市場セリ見学&食堂で朝ごはん

17

柳川市には、県内で三番目に大きい魚市場「福岡県魚市場(株)筑後中部魚市場」さんがあります。有明海で獲れる地物はもちろんの事九州に限らず世界中の魚介類が集まります。早朝から多くの仲買人が集まり行われるセリは、迫力満点。見学後には、市場内にある「小池食堂」さんで、美味しい朝ごはんをいただきます。

10/27(土) 4:30~7:00

集合場所:かまぼこ処 せきや(柳川市筑紫町334-15)地図P17 / 会場:福岡県魚市場(株)筑後中部魚市場 / 駐車場:無料 / 料金:1,300円(朝食込) / 定員:15名(最少催行人数1名) / 予約:10/20(土)締切 ●柳川市観光案内所 TEL.0944-88-9027

*雨天決行。*動きやすい服装で、必ず長靴をお持ちください。*前日柳川市内に宿泊希望の方は、お申し込み時にご連絡ください。

大きなケーキをキャンバスに自由に飾り付けて!



黒田屋菓子舗 黒田淳一郎 さん



写真はイメージです

みんなで作るビッグサイズのパーティーケーキ

14

「御花」のウエディングケーキを

長年手がける、創業百四十二年の老舗「黒田屋菓子舗」さん。今回はパーティー用の大きなケーキを土台にして、みんなで飾り付けます。家でも役立つフルーツのカットや、技術も伝授。飾り付けの素材には、大河ドラマ招致で盛り上がる立花宗茂モチーフも登場するかも。みんなで作ったケーキは、切り分けでお土産にお持ち帰りください。

10/23(火) 14:00~15:30

集合場所・会場:黒田屋菓子舗(柳川市新外町4)地図P17 / 駐車場:付近の有料P / 料金:2,400円(作ったケーキの他、ケーキセット付) / 定員:10名(最少催行人数1名) / 予約:10/21(日)締切 ●柳川市観光案内所 TEL.0944-88-9027

*エプロン・三角巾をお持ちください。

一緒に蒲池氏について考えましょう



柳川古文書館 田淵義樹 館長



蒲池氏を紐解くまち歩き

18

柳川城を初めて築いたのは、蒲池氏(下蒲池家)です。

しかし、天正九(一五八二)年に肥前の龍造寺隆信に滅ぼされたため、下蒲池家についての資料は、ほとんど遺されていません。今回は、柳川古文書館の田淵館長と一緒に、三柱神社から地福寺、古文書館、藤吉風浪神社、そして三橋町今古賀にある平浄庵と市内に遺る蒲池氏関係の史跡(伝承も含む)を巡り、蒲池氏について考えます。

10/27(土) 13:30~15:00

集合場所:三柱神社社務所前(柳川市三橋町高畑323-1)地図P16 / 駐車場:無料 / 料金:1,000円 / 定員:20名(最少催行人数1名) / 予約:10/20(土)締切 ●柳川市観光案内所 TEL.0944-88-9027

*雨天決行。*集合と解散場所が異なります。

い草を見て、触れて、知ってください



イケヒコ・コーポレーション 黒木香澄 さん



私だけのオリジナルい草コースター作り

15

柳川は日本有数のい草の産地です。

畳やござの原料である『い草』の歴史や、効果・効能についても学び、香澄先生と一緒にい草を使った自分だけのオリジナルコースター作りを楽しみましょう。さらに、今回は普段は見ることができない織り機を見たり、一般のお客様は入る事のないショールームも見学できます。

10/26(金)・27(土) 10:00~12:00

集合場所:(株)イケヒコ・コーポレーション(三瀬郡大木町三八松1052)地図P16 / 駐車場:無料 / 料金:1,500円(い草に関するお土産付) / 定員:各20名(最少催行人数各10名) / 予約:10/19(金)締切 ●柳川市観光案内所 TEL.0944-88-9027

*小学生以上の方から参加できます。

右あし



3 ● 右腕左足ねじり運動 ●

右あしと左あしを合わせるようにねじる

1-3 5-8	水郷柳川ゆるり旅秋編 21プログラム紹介	14	秋の柳川イベントカレンダー 宿泊先・川下りのご案内
4	実施者オススメ柳川スポット ～柳川商店街編～	15	柳川詳細マップ 2プログラムの詳細地図
10-11	通年型体験プログラム	16-17	集合場所マップ
12-13	ゆるり旅コーディネーターがオススメする 柳川おみやげ大作戦～雑貨編～	裏表紙	ゆるり旅カレンダー

[ゆるり旅]リマインダー

参加まえ

- 前日までに集合場所をチェックする
- 持参品を確認する
- 天気がいいことを願う
- どんな体験になるかドキドキする
- 集合時間を今一度確認する
- 5分前集合を心がける

参加ちゅう

- 楽しむ
 - 実施者や他の参加者と話す
 - 記念写真を撮る
- 参加あと
- 忘れ物をしない
 - おみやげを買って帰る
 - 体験で楽しかったことを
家族や友人に話す

左うで 右あし 無理せずゆるりと楽しんでね。

● 左腕右足ねじり運動 ●



ぶらり柳河～町家めぐり～

19 ぶらりまちあるきシリーズの町家めぐり編の春に続く第二弾。県社三柱神社には戊辰戦争の足跡が残され幕末明治の柳河に触れることができます。柳川藩学の祖安東省菴を奉る三忠苑と浄華寺。隠居小路を抜け椿原小路へ、現在観音堂と呼ばれる小野家ゆかりの鳳来寺。間千代姫の最後を知る金剛院。宗茂公が作った町家・細工町の寺々を巡ります。

柳川の歴史に触れながら散歩しましょう



吉田秀樹 さん



10/28(日) 10:00～11:30

集合場所:三柱神社社務所前(柳川市三橋町高畑323-1)地図P16 / 駐車場:無料 / 料金:1,000円(記念品付) / 定員:20名(最少催行人数1名) /

予約:10/25(木)締切 ●柳川市観光案内所 TEL.0944-88-9027

*雨天決行。*集合と解散場所が異なります。

いざ、掘割へ！川下り船頭体験

20 数多くのリクエストをいただき、満を持してゆるり旅に登場した川下り船頭体験。まずは、川下りショートコースでプロの船頭さんのお手並み拝見。アクロバティックな棹さばきも見物です。そして、広い外堀に移り、船頭さんの衣装をまとうて実際に棹を差して舟を動かしてみましよう。大東エンタープライズの若手船頭の増田さんに、やさしく教えていただきます。

船頭気分を味わってみませんか？



大東エンタープライズ 船頭 増田直仁 さん



10/28(日) 10:00～12:00

集合場所・会場:からたち文人の足湯公園(柳川市弥四郎町9)地図P17 / 駐車場:無料 / 料金:1,500円 小学生以下900円 / 定員:10名(最少催行人数4名) /

予約:10/27(土)締切 ●大東エンタープライズ TEL.0944-72-7900

*小雨決行。*動きやすい服装でお越しください。

白秋祭花火を御花集景亭テラスより特別観覧

21 柳川市出身の国民的詩人北原白秋。その命日を中心とした十一月一日から三日間行われる夜の水上パレードには、毎年約六十艘ほどのどんこ舟が掘割に繰り出し、掘割沿いからの地元市民のおもてなしを受けます。水上パレード終着点で行われる花火は庄巻。その花火を柳川藩主立花邸御花さんのダイニング集景亭テラスから観覧できます。

間近で花火をご堪能ください



柳川藩主立花邸 御花 立花夕充佳 女将



11/1(木)・3(土・祝) 19:00～21:00

集合場所・会場:御花松濤館(柳川市新外町1)地図P17 / 駐車場:無料 / 料金:1,200円(ワンドリンク付) / 定員:各16名(最少催行人数各2名) /

予約:実施日の3日前までに要予約 ●柳川藩主立花邸 御花 TEL.0944-73-2189

*荒天中止。*小学生以上の方のみ参加できます。*花火開始は 20:30 頃からになります。*ダイニング集景亭でお食事(別料金)をされる方は、予約時にお申し付けください。



板海苔作り体験 味つけ海苔体験 粕漬けの素作り体験

世界的ヒット商品「ゆずすこ」を製造販売されている「高橋商店」さん。
老舗粕漬店に学ぶ粕漬の素作りは、家に持ち帰り本格的な漬物を味わうことができます。
昔ながらの板海苔作りは乾燥機を使うため、自分で作ったものをすぐにお持ち帰りいただけます。
また、海苔に塩やカレー粉で味付けできる体験もご用意しております。

通年型
D

所要時間 各30分

住所:株式会社 高橋商店(柳川市三橋町垂見1897-1) / 料金:各500円(作った物込、海苔体験の方には海苔5枚をプレゼント) / 定員:40名(最少催行人数2名) / 予約:板海苔作り・味つけ海苔は、実施日の3日前 粕漬けの素は、実施日の7日前締切
●株式会社 高橋商店 TEL.0944-73-6271 FAX.0944-74-1212 E-mail:info@ariakezuke.com



有明海で柳川むっかけ くもで網体験

「むっかけ」は有明海の干潟に生息する「むつごろう」を針にかけて獲る漁法のこと。
「くもで網」は、有明海の干満差を利用して、魚などを網ですくい獲る伝統漁法。
そうした昔ながらの漁法を体験できます。
日ごと潮位が変化しますので、体験出来る日をホームページで事前にチェックしましょう。

通年型
E

4月~10月 所要時間 むっかけ30分 くもで網60分

住所:むつころうランド(柳川市橋本町389) / 料金:むっかけ 500円(釣竿セット付、インストラクターは別途30分1,000円) くもで網 3,000円(軍手、インストラクター付) / 予約:実施日の3日前締切
●柳川むつころう会 TEL.0944-72-0819 月曜定休 *実施できる日などの詳細は、<https://ariake-mutsugoro.jp>でご確認ください。

【むっかけ】*雨天中止。*インストラクター1名につき5名まで対応。*小学4年生以上の方から参加できます。(小学生は保護者同伴)
【くもで網】*荒天中止。*一基7名まで。*18歳未満の方だけの体験は不可。



史跡巡り&ウォーキング

月一回、柳川市内の史跡を巡るウォーキングイベント。柳川は、北原白秋をはじめ多くの文人を生んでおり、また数多く史跡も残っていますので、毎月違ったテーマでお楽しみいただけます。
史跡探訪と健康増進を兼ねたまち歩きを10年以上続けられている「まちづくりネットワーク柳川」さんがご案内いたします。

通年型
F

毎月第4日曜(3月のみ第3日曜) 9:15~12:00(8月のみ6:00~8:30)

集合場所:からたち文人の足湯(柳川市弥四郎町 かんぱの宿柳川隣)または、柳川市役所柳川庁舎(柳川市本町87-1) / 料金:200円(10月のみ白秋生家入場料含む500円) / 予約:不要(現地受付)
●まちづくりネットワーク柳川(蒲原) TEL.070-5412-8219

*集合場所については、お問い合わせください。



①がっつり醤油仕込み体験 ②プチ醤油仕込み体験

柳川市出身の国民的詩人北原白秋の生家前に明治三三年に創業された「森山醸造食品」さん。伝統の味を守り、受け継がれてきたその味は、今も地元で愛されています。
柳川の老舗醸造蔵での醤油仕込み体験で、マイ醤油を手作りしてみてくださいませんか。美味しい無添加醤油が出来上がりますよ。

通年型
G

所要時間 ①60分 ②30分

住所:森山醸造食品 有限会社(柳川市稲荷町26) / 料金:①1,620円(体験した醤油込、ミニ調味料お土産付) ②864円(体験した醤油込) / 定員:最少催行人数①5名②2名 / 予約:実施日の3日前締切
●森山醸造食品 有限会社 TEL.0944-72-2716 FAX.0944-72-2264 E-mail:info@moriyama1900.com

期間限定のプログラム以外にも、

事前にご予約いただければ、通年で楽しめるプログラムもございます。

ゆるり旅から生まれた「エステ体験」に「どんこカフェ」。

そのほか、伝統工芸に触れたり、柳川の自然や食を満喫できるプログラムもございます。



美の学び舎でフェイシャルエステ体験

柳川にある美容専門学校に本校の生徒さんによる本格的エステが受けられる体験。
美をかなえる技を学ぶ「ハリウッドワールド美容専門学校」さんは、昭和二年の「ハリウッド美容室」から始まり、昭和三十一年に現在名になり、昨年で創立六十周年。歴史ある専門学校の生徒さんのエステをお気軽に体験してみませんか。

通年型
A

①10:00~12:00 ②14:00~16:00 *平日のみ

住所:ハリウッドワールド美容専門学校(柳川市三橋町柳河55-1) / 駐車場:無料 / 料金:1,500円 / 定員:各3名まで / 予約:実施日の5日前締切
●ハリウッド美容室 TEL.0944-72-2766 火曜定休



宝くじ入れ神棚作り体験

かつては多くの神棚店があった柳川は、現在でも九州唯一の生産地。
大正五年創業の「古賀神棚店」さんでは、宝くじを入れることができる神棚を製作販売されています。全国各地からお礼が届く宝くじ入れ神棚を、「当たれ、当たれ」と言いながら自分で作ってみませんか。

通年型
B

毎月第1日曜 13:30~15:00

住所:古賀神棚店(柳川市横山町10) / 料金:2,000円 / 定員:10名(最少催行人数1名) / 予約:実施日の3日前締切
●古賀神棚店 TEL.0944-72-4461

*12月、1月は休み。*中学生以上の方から参加できます。



どんこカフェ

ゆるり旅から生まれた通年型プログラムの「つどんこカフェ」。柳川のスイーツとドリンクを味わいながら川下り。ゆるりと流れる「どんこ舟」の上で、通常とは違った贅沢な時間をお楽しみください。
遠方からのお客様のご接待に、気の合う仲間と「たまには優雅に」という時にもオススメです。

通年型
C

所要時間 90分

住所:株式会社 大東エンタープライズ(柳川市城隅町18-9) / 料金:大人1,800円、小学生以下1,200円(川下り、柳川のお菓子と飲み物付) / 定員:最少催行人数8名(団体様歓迎) / 予約:実施日の2日前締切
●株式会社 大東エンタープライズ TEL.0944-72-7900

7.



ステーションナリーグッズ

柳川らしいモチーフのステーションナリーで、旅の思い出を
あの人に伝えましょう。

- 7. ポストカード
 - a. 北原みやげ店オリジナル さげもんポストカード /¥110
 - b. ヤナガワポストカード /¥150
 - c. 立花宗茂ポストカード /¥108

- 8. 柳川マスキングテープ
 - A. 柳川お掘散歩 /¥400
 - B. 柳川さげもん巡り /¥400

A.には、柳川の掘割風景。B.には、さげもんが描かれています。お土産にももちろん、ご自宅用で使用するのも楽しいですよ。

- 9. 雷切丸 チケットホルダー /¥378
宗茂公の義父道雪公所用の刀で、雷または雷神を斬ったと言われている「雷切丸」。刀剣女子の間でも人気のアイテム。

- 10. 柳川クリアファイル (A5 サイズ) /¥250



北原白秋

柳川出身の詩聖 北原白秋。

- 1. 白秋小唄集 (復刻版) /¥2,160

ネットやスマホでも楽しめる文豪転生シミュレーションゲーム「文豪とアルケミスト」に登場するキャラクター北原白秋が手にしている本。ゲームファンの間でも人気のアイテムです。

ハンカチ / 手拭

おみやげの定番も、柳川らしく。

- 2. さげもんハンカチ /¥800
- 3. ムトー商店オリジナル手ぬぐい 水郷柳川手習帳 /¥1,188



鞠

バッグやお財布に。

- 6. お婆ちゃん 手作りの 鞠ストラップ /¥150

全国放送の「おつかい」番組で、さらに火がついた人気商品。



立花宗茂

あなたのお家に宗茂公を。

- 4. 金甲ストラップ /¥583
- 5. 3D プリントフィギュア『立花宗茂』 1/16 スケール /¥5,400

史料館に所蔵されている『鉄鍔革包月輪文最上胴具足』を計測し、3Dプリンターで出力されたもの。そのリアルさは、今にも動き出しそう!?



ゆるり旅コーディネーターが
おすすめする

柳川 おみやげ 大作戦

雑貨編

ゆるり旅の思い出におみやげを。今回は、コアなものや可愛いものを集めてみました。

2

柳川アンテナショップ おいでメッセ柳川

柳川市京町 83-2
柳川ブランド認定品をはじめ、柳川の農水産加工品が約250点取り揃えられています。

☎0944-72-9510
営業時間 9:00-18:00
定休日 第2・第4火曜
駐車場 1台

2, 3, 4, 5, 7, c, 9

柳川藩主立花邸 御花 売店「お花小路」

柳川市新外町 1
柳川や筑後地方ならではの特産品、御花オリジナル商品、立花家史料館ミュージアムグッズなど、お土産品が豊富。

☎0944-74-5691
営業時間 9:00-18:00
定休日 年中無休 駐車場 20台
*柳川パーキングセンター 40台 (有料)

3, 7, b, 8, 10

ムトー商店

柳川市新町 37
コーヒーが飲めるお土産店。お土産品をはじめ雑貨など約100種類ほどが販売されています。

営業時間 10:00-19:00
定休日 不定休 駐車場 4台

6, 7a

北原みやげ店

柳川市沖端町 51
白秋生家隣のみやげ店。鞠やさげもんで彩られています。

☎0944-72-2876
営業時間 9:00-17:00
定休日 不定休 駐車場 1台

1, 3

北原白秋生家・記念館

柳川市沖端町 55-1
昭和44年に復元された生家には、白秋の著書や遺品などが数多く展示されています。なまこ壁の外観をした記念館には、白秋の自筆原稿をはじめ柳川の民俗資料を展示。

☎0944-72-6773
営業時間 9:00-17:00
休館日 12/29-1/3 入館料有り

Shop List

*販売店によって同商品でも販売料金が違う場合がございます。あらかじめご了承ください。

柳川 詳細マップ

ゆるり旅は、柳川の手作りのコアな旅。
穴場だったり、新しく出来たばかりだったりなどの実施場所もございますので、新しい柳川の風景に出会えるかもしれません。ぜひ、実施場所周辺もお楽しみください。今回は2プログラムの詳細地図をご案内します。

memo

N
4



02
秋の味覚
「栗のタルト」を作ろう！
food laboratory yanagawa
柳川市隅町 22 宮地嶽神社前



13
秋の日の文学講座
北原白秋と竹久夢二
遊夢庭
柳川市大浜町 1651-4

秋の柳川 イベントカレンダー

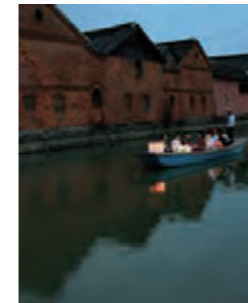

日中とはまた違った雰囲気が味わえる夜の川下り「灯り舟」。期間中定期船が運航し、少人数でも乗り合いで乗船できます。お知り合いやお友達を誘って柳川の夜の楽しみにいかがですか。(1回の申し込みで6名様まで)

乗船場：御花北御門/時間：19:40出発
10分前集合/要予約
●柳川市観光案内所 TEL.0944-74-0891

9月の金・土・日・祝 柳川灯り舟
9/24(月・祝)まで



柳川の秋の風物詩で、「大賑わい」が詠り「おにぎえ」と呼ばれるお祭。街中を練り歩く「どろつくどん」と言われる山車では、喜怒哀楽を表現した様々なお面をかぶった踊り手が能のように舞い、時には軽快に舞います。

●三柱神社 TEL.0944-72-3883

10/6(土) 三柱神社秋季大祭
~10/8(月祝) おにぎえ



故郷柳川を愛し、国民的詩人と称された北原白秋を偲び、3日間開催される白秋祭。地元民のおもてなしで彩られた夜の掘割沿いを眺めながら、約60艘ほどのどんこ舟が川下り。終着点では、船上からの花火観覧が楽しめます。掘割沿いを歩きながらでも楽しめる柳川独特の夜です。

●柳川市観光案内所 TEL.0944-74-0891

11/1(木) 白秋祭水上パレード
~11/3(土祝)



筑後地域で多く生産されている「麦」をテーマとしたイベント。パンやベーグルそしてビール！またそれにあつた商品も販売されます。西鉄柳川駅前西口広場で11時から15時までの開催です。

●ムギムギ事務局
TEL.090-2085-5371(横山)

9/16(日) やながわムギムギ market vol.2/4



柳川市の中心部沖端エリアで音楽や映画、ピクニックを楽しめる3日間限定のアウトドアイベントです。会場全体をガーデンに見立てた美しい自然と水辺に包まれながら、柳川の夜のあたたかい魅力を体感しましょう。

●柳川市観光協会 TEL.0944-73-2145

10/12(金) 森と水辺の
~10/14(日) ワンダーランド



市内の事業所や団体が多く出店し、特産品がずらりと勢ぞろいする「よかもん」だらけのお祭り。抽選会やステージイベントなどで、多くの人で賑わいます。今年は、「柳川市役所柳川庁舎・柳川市民会館」一帯での開催となります。

●柳川市商工・ブランド振興課
TEL.0944-77-8762

11/24(土) 柳川
・11/25(日) よかもん祭り

柳川でご宿泊

温泉

柳川藩主立花邸 御花 柳川市新外町1 ●0944-73-2189	白柳荘 柳川市新町16 ●0944-73-1188	若力旅館 柳川市三橋町高畑327 ●0944-72-2009	さいふや旅館 柳川市椿原町45 ●0944-72-2424
柳川ビジネスホテル 柳川市三橋町高畑243-1 ●0944-74-1500	ビジネス旅館 松葉屋 柳川市大和町中島673 ●0944-76-3212	ホテルニューガイア柳川 柳川市三橋町下百町1-14 ●0944-75-1705	ホテルルートイン柳川駅前 柳川市三橋町下百町78-1 ●0944-75-1551
柳川ゲストハウスほりわり 柳川市沖端町7 ●090-5803-4073	hatago 柳川市京町62-1 ●0944-32-8105	かんぽの宿 柳川 柳川市弥四郎町10-1 ●0944-72-6295	柳川温泉ホテル 輝泉荘 柳川市三橋町柳河874 ●0944-73-3182

川下り船会社

- ①柳川観光開発(株) ●0944-72-6177
- ②(株)大東エンタープライズ ●0944-72-7900
- ③水郷柳川観光(株) ●0944-73-4343
- ④(有)城門観光 ●0944-72-8647

*乗船場：西鉄柳川駅から徒歩で5~10分/料金：乗合船 中学生以上1,500円~1,600円、子ども800円~820円/営業時間：午前9時~(所要時間約70分)
○夜の川下り、鰻のせいろう蒸しやお酒などの食事の手配は、要予約



- 16 北原白秋生家・記念館 柳川市沖端町55-1
- 15 柳川市新外町4
- 14 柳川市新外町4
- 13 柳川市大浜町165-14 (P15詳細地図)
- 12 柳川市三橋町高畑323-1
- 11 柳川市京町83-2

- 21 柳川市新外町1
- 20 柳川市新外町9
- 19 柳川市三橋町高畑323-1
- 18 柳川市三橋町高畑323-1
- 17 柳川市筑紫町334-15

- 10 柳川市大和町鷹ノ尾1071-3
- 09 柳川市大和町中島722-12
- 08 柳川市京町49
- 07 柳川市上宮永町113-12

- 13 (P15詳細地図)
- 18 柳川市京町83-2

集合場所マップ

集合場所には5分前にお越しください。
「水郷柳川ゆるり旅」の旗が目印です。

N 4

0 1 2km

- 凡例
- P 駐車場
 - P 市営駐車場 (1時間無料)
 - ？ 観光案内所
 - トイレ

- 06 柳川市京町51
- 05 柳川市旭町55-1
- 04 柳川市上宮永町613
- 03 柳川市筑紫町86
- 02 柳川市隅町22
- 01 柳川市隅町71-2