

水郷柳川

ゆるり旅

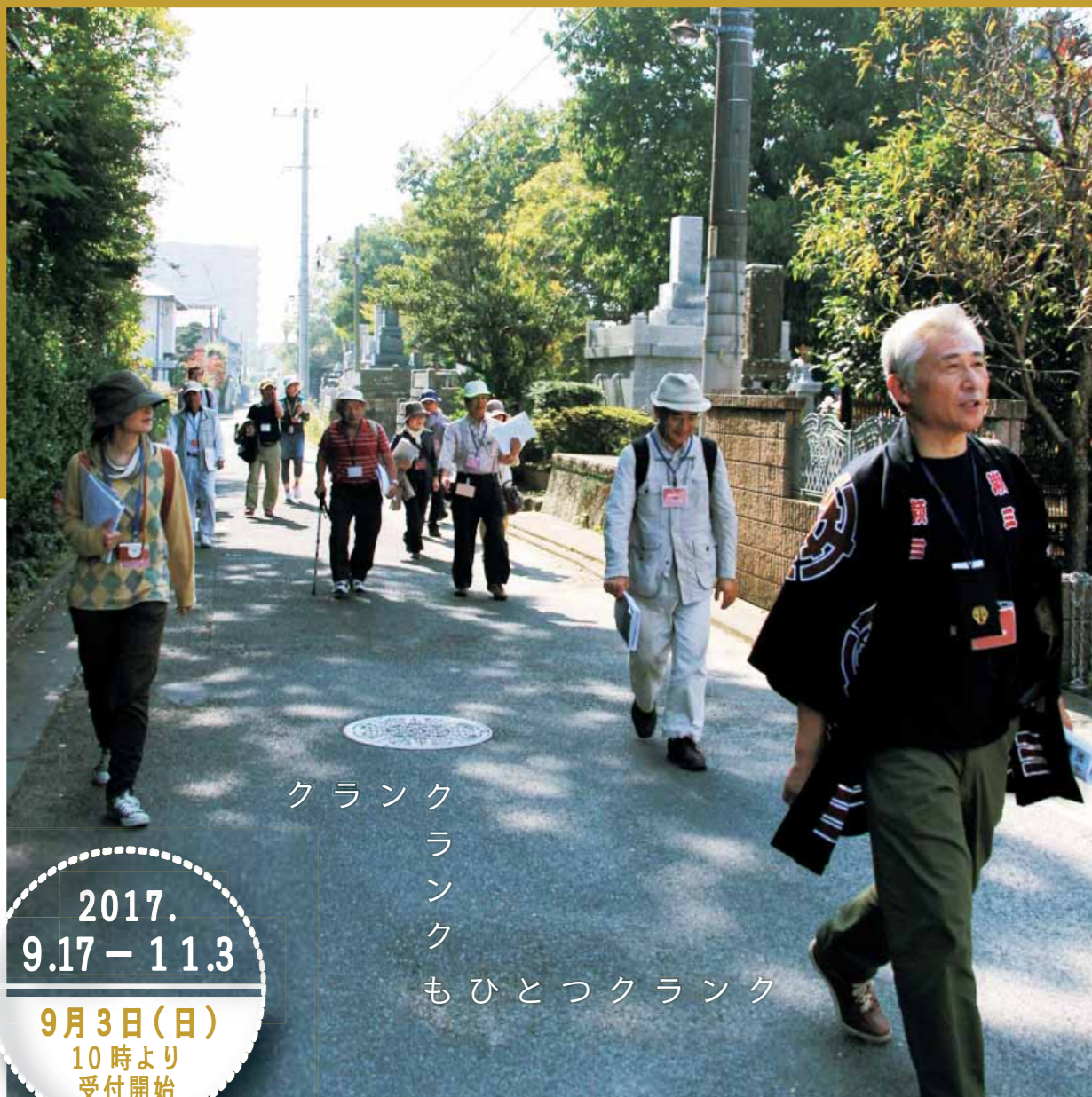

クランク
クランク
ク
もひとつクランク

2017.
9.17 - 11.3

9月3日(日)
10時より
受付開始



9	10	11
1	1 05	1 24
2	2	2
3 予約受付開始	3 06	3 24
4	4 07	
5	5 07 08	01 閻千代姫ゆかりの社寺
6	6 07	02 浴衣で灯り舟
7	7 09 10	03 魚市場見学
8	8	04 柳川凧
9	9	05 アクセサリー作り
10	10	06 秋のフラワーアレンジ
11	11	07 名月に篠笛の調べ
12	12	08 夜の坐禅と写経体験
13	13	09 オリジナルござ織り
14	14 11 12	10 サシェ(匂い袋)作り
15	15	11 ふくさ袋作り
16	16 13	12 健康カフェ
17 01	17 13	13 川下り舟折紙
18	18 14	14 デコレーションケーキ
19	19 15	15 生花まり作り
20	20 15	16 マイ佃煮&マイふりかけ
21	21 16 17 18	17 活版印刷で名刺作り
22	22 06	18 商店街で食べ歩き
23 02	23	19 ポートレーサー養成所
24	24	20 白秋コンサート
25	25	21 立花宗茂公を語る
26	26	22 ボルシチ料理教室
27	27 19 20	23 ミツロウクリーム作り
28	28	24 花火特別観覧
29	29 21 22	
30 03 04	30	
	31 23	

水郷柳川ゆるり旅ホームページでは、各プログラムの予約状況がわかるようになっておりますので、お確かめください。

間千代姫の生涯を一緒に紐解いていきましょう



吉田秀樹 さん



間千代姫ゆかりの社寺を訪ねて

01 立花宗茂公の正室で、七歳で立花山城の城督になったと言われている間千代姫。間千代姫の生涯を、柳川古文書館の史料やゆかりの社寺を巡ることで紐解いていきます。ご案内いただくのは、ゆるり旅お馴染みの柳川歴史の語り部 吉田秀樹さん。
吉田さんと一緒に柳川の歴史に触れましょう。

9/17 (日) 10:00~12:00

集合場所:三柱神社社務所前(柳川市三橋町高畑323-1)地図P16 / 駐車場:無料 / 料金:1,000円(記念品付) / 定員:20名(最少催行人数1名) /

予約:9/14(木)締切 ●柳川市観光案内所 TEL.0944-88-9027

*雨天決行。*集合と解散場所が異なります。

一緒に楽しみましょう



日本舞踊師範 花柳君美樹 さん



お所作を学んで浴衣で「灯り舟」

02 九月の三日間にも定期運航される夜の川下り「灯り舟」。浴衣を着て日中とは違った川下りを体験しませんか。浴衣での「歩き方」や「お辞儀」、「扇子の見立て」などの所作も楽しく学びましょう。教えていただくのは、柳川市在住で日本舞踊師範の花柳君美樹さん。わからないことは、なんでもお聞きください。男性の方も大歓迎です。

9/23 (土・祝) 18:00~20:30

集合場所:柳川市観光案内所前(柳川市沖端町35)地図P17 / 駐車場:付近の有料P / 料金:5,900円(レンタル浴衣、着付、舟代込) 浴衣持込の場合は、4,900円 / 定員:10名(最少催行人数5名) /

予約:9/18(月・祝)締切 ●柳川市観光案内所 TEL.0944-88-9027

*雨天中止。*男女問わず参加できます。*浴衣持込の場合は、お申し込み時にお伝えください。

旬の魚介類、迫力あるセリを楽しんでください



筑後中部魚市場 中村祐樹 課長



柳川の早朝の魅力 魚市場見学と食堂で朝ごはん

03 柳川市には、県内で三番目に大きい魚市場「福岡県魚市場(株)筑後中部魚市場」さんがあります。有明海で獲れる地物はもちろんの事、九州に限らず世界中の魚介類が集まります。早朝から、多くの仲買人が集まり行われるセリは、迫力満点。見学後には、市場内にある小池食堂「さんで、美味しい朝ごはんをいただきます。

9/30 (土) 4:20~7:00

集合場所:かまぼこ処 せきや(柳川市筑紫町334-15)地図P17 / 会場:福岡県魚市場(株)筑後中部魚市場 / 駐車場:無料 / 料金:1,300円(朝食込) / 定員:15名(最少催行人数1名) /

予約:9/23(土・祝)締切 ●柳川市観光案内所 TEL.0944-88-9027

*雨天決行。*動きやすい服装で、必ず長靴をお持ちください。*前日柳川市内に宿泊希望の方は、お申し込み時にご連絡ください。

子どもや孫と一緒に参加しませんか



坂田信義 さん



伝承者と作る一番人気の柳川凧

04 江戸時代からは形がユニークで七種類九体ある郷土玩具。金太郎(坂田金時)をモチーフにした顔が真っ赤の「面凧」は、その代表格で一番人気です。柳川が生んだ国民的詩人・北原白秋の詩集「思ひ出」に描かれています。柳川凧を伝承し約三十年の坂田信義さんの指導で顔が真っ赤な面凧を作ってみませんか。

9/30 (土) 13:00~15:00

集合場所:会場:さかた(柳川市筑紫町86 柳川病院前)地図P17 / 駐車場:無料 / 料金:1,000円(作った面凧込) / 定員:20名(最少催行人数10名) /

予約:9/27(水)締切 ●柳川市観光案内所 TEL.0944-88-9027

*小学生以上の方から参加できます。*絵筆とハサミをお持ちください。



今回は、早朝から夜まで楽しめるプログラム、恒例の人気プログラムに加え、新しいプログラムと、「満載」の秋のゆるり旅。ゆるり旅前後もガイドブック片手に、柳川のスイーツやまち歩きもお楽しみください。

ゆるり旅プログラムは、予約制で先着順です。各プログラムのお問い合わせ先(電話、メール)、または水郷柳川ゆるり旅ホームページにてお申し込みください。

9月3日(日) 10時 予約受付開始

水郷柳川ゆるり旅ホームページ <http://yanagawa-yururitabi.net/>

●ホームページからの予約は、プログラム実施者からの返信で受付完了となります。●最少催行人数に満たない場合は中止の場合もございます。●料金は全て税込みです。●キャンセル料が発生するプログラムもございます。●予約先へ来所してのご予約はご遠慮ください。●予約先によっては、翌日月曜日受付開始のプログラムがございますので、各プログラムの(*注意事項)をご確認ください。●集合場所は、裏表紙「集合場所マップ」をあらかじめご確認ください。

主催:水郷柳川旅物語企画会議 柳川市本町 87-1(柳川市観光課内)
お問い合わせ先:柳川市観光課 TEL:0944-73-8111(代表)

ものづくり

習う

動かす

食

親子

見学



伝統工芸品の生産過程に触れてください



ごぞ職人 中村照雄さん



織機も必見です。...

オリジナルごぞ織り体験

09

イ草製品は柳川の伝統工芸品で...

10/7 (土) ①9:30~12:00 ②13:30~16:00

集合場所: (株)イケヒコ・コーポレーション(三瀬郡大木町三八松1052)地図P16 / 駐車場: 無料 / 料金: 4,500円(作ったごぞ込) / 定員: 3名(最少催行人数1名) / 予約: 9/30(土)締切 ●柳川市観光案内所 TEL.0944-88-9027

*作ったごぞは、コーティングして縁を縫製するため、後日発送となります。*機械は2種類(掛川織2台、紋織1台)ございますので、当日選んでいただきます。

親子でも楽しめる袋作りです



島松枝里さん tricotさん



生イ草のサシェ(匂い袋)作り

10

「サシェ」とは「香り袋」や「匂い袋」のこと。クローゼットやバッグに忍ばせて利用します。今回は、消臭効果のある生イ草を使用。袋には消しゴムはんこで、あなただけのオリジナルデザインにすることが出来ます。

柳川の伝統工芸品「花ごぞ」を生産されている島松さんと消しゴムはんこ作家「tricot (トリコ)」さんのコラボ企画です。

10/7 (土) ①10:00~11:30 ②13:00~14:30

集合場所・会場: ゲストハウスほりわり(柳川市沖端町7)地図P17 / 駐車場: 付近に有料P / 料金: 1,000円 / 定員: 各10名(最少催行人数各1名) / 予約: 9/25(月)締切 ●柳川市観光案内所 TEL.0944-88-9027

着物帯が素敵なふくさ袋に大変身!



柳川暮らしつぐ会のみなさん



着物帯を使ったふくさ袋作り

11

柳川で大切にしている「柳川暮らしつぐ会」の拠点である古民家「古澤家」にてお祝い事にぴったり、着物帯で素敵なふくさ袋を作ります。作った後は、手作り和菓子のお茶会をご用意しています。

まつわるモノ・コト! ヒトを伝えつないでいくため、空き家の活用や手仕事ワークショップを展開している「柳川暮らしつぐ会」の拠点である古民家「古澤家」にてお祝い事にぴったり、着物帯で素敵なふくさ袋を作ります。作った後は、手作り和菓子のお茶会をご用意しています。

10/14 (土) 13:00~15:30

集合場所・会場: 古澤家(柳川市旭町55-1)地図P16 / 駐車場: 付近の有料P / 料金: 3,000円(お茶菓子付) / 定員: 15名(最少催行人数10名) / 予約: 10/7(土)締切 ●(一社)柳川暮らしつぐ会 TEL.090-8353-2929 E-mail: yanagawa.kurashitsugu@gmail.com

*裁縫道具をお持ちください。(糸はこちらで準備します)

今回は、難易度別に指導させていただきます



理学療法士 村上武士先生



理学療法士に学ぶ若々しい身体を保つ健康カフェ

12

西日本屈指の広さを誇るリハビリテーション病院さん。理学療法士の村上武士先生に、若々しい身体を保つための日常生活のポイントと、日頃無理なくできる運動を教えてください。

今回は、難易度別に指導させていただきます。今回は、難易度別に指導させていただきます。

10/14 (土) 14:00~15:30

集合場所・会場: 柳川リハビリテーション病院7階研修室(柳川市上宮永町113-2)地図P17 / 駐車場: 無料 / 料金: 800円(お菓子と飲み物付) / 定員: 15名(最少催行人数5名) / 予約: 10/11(水)締切 ●柳川市観光案内所 TEL.0944-88-9027

*運動しやすい服装と靴で、各自タオルをお持ちください。

あなただけのアクセサリはいかがですか



TONERY柳川店長 金子怜未さん



あなただけのアクセサリ作りませんか

05

昨年十一月、柳川商店街にオープンしたTONERY(トネリ)柳川店。アクセサリ、ギッズアパレルを中心にライフスタイルを提案するセレクトスタイルのお店です。店長の金子怜未さんの指導で手軽なオリジナルのネックレスとピアスマたはイヤリングを創作。柳川地方に伝わるひな飾り・さげもんをモチーフにしたアイテムも作れますよ。親子での参加も歓迎です。

10/1 (日) 15:30~17:00

集合場所・会場: TONERY柳川店(柳川市京町49)地図P16 / 駐車場: 付近の有料P(商店街駐車場をご利用の方には無料券を差上げます) / 料金: 2,300円(作ったアクセサリ込) / 定員: 5名(最少催行人数1名) / 予約: 9/24(日)締切 ●TONERY柳川店 TEL.0944-85-9329

*ペンチがあればお持ちください。

季節感たっぷりのアレンジメントです



花と暮らし nadena 諸藤有美さん



秋の実りをフラワーアレンジに

06

果物や木の実(くるみなど)の豊作を祝うこの時期ならではの植物を使って、秋色のアレンジメントを作りましょう。ティータイムのテーブルコーディネートも合わせてご提案します。

教えてくださるのは、古民家で花屋を営む「花と暮らし nadena」の諸藤さんです。

10/3 (火)・22 (日) ①10:30~12:00 ②14:30~16:00

集合場所・会場: 花と暮らし nadena(柳川市旭町55-1)地図P16 / 駐車場: 付近の有料P / 料金: 3,200円(お茶菓子付) / 定員: 各8名(最少催行人数各3名) / 予約: 実施日の7日前までに要予約 ●花と暮らし nadena TEL.090-2966-2424

*エプロン、花用ハサミ(お持ちであれば)をお持ちください。*小学5年生以上の方から参加できます。

お堀に映るお月様を見て楽しみましょう



柳川市観光協会 渡邊力 会長



お堀に映る名月に篠笛の調べ

07

ゆらりゆらりと観月船で夜のお堀をめぐりながら、幻想的な雰囲気の中でみませんか。一年で最も美しいとされる中秋の名月の十月四日から三日間の企画。まん丸いお月様がお堀に映り、国内外で活躍される篠笛奏者・片野聡さんの調べが響きます。水郷柳川ならではの至福なひとときを堪能ください。

お堀に映るお月様を見て楽しみましょう

10/4 (水)・5 (木)・6 (金) 19:30~21:30

集合場所: 御花北門前(柳川市新外町1)地図P17 / 駐車場: 付近の有料P / 料金: 2,000円 / 定員: 各18名(最少催行人数各14名) / 予約: 実施日の7日前までに要予約 ●柳川市観光案内所 TEL.0944-88-9027

*雨天中止。*飲食物の持ち込みは自由です。

日頃の喧噪を離れ、こゆるりと



天叟寺 吉富弘道 住職



秋の夜長に静寂の時間を 坐禅と写経体験

08

初代柳川藩主立花宗茂公の実父高橋運公の菩提寺「天叟寺」さん。今回は、中秋の月明かりの元、昼間とは違う雰囲気の中で坐禅体験をしてみませんか。ほの暗い、しっとりとした灯りにつつまれて、日常の喧騒を離れた静寂を感じていただければと思います。坐禅の後には、写経体験。ひとりひとりとすりゆくとすりゆくと墨をすり、ひと筆ひと筆こころを込めて写経する。秋の夜長に心静かな時間をお楽しみください。

秋の夜長に静寂の時間を 坐禅と写経体験

10/5 (木) 18:30~21:00

集合場所・会場: 天叟寺(柳川市鍛冶屋町23-1)地図P16 / 駐車場: 無料 / 料金: 1,800円(お抹茶、お菓子付) / 定員: 20名(最少催行人数10名) / 予約: 10/2(月)締切 ●柳川市観光案内所 TEL.0944-88-9027

*通常の坐禅をされる方は、坐禅時は裸足になります。*ベルトのない動きやすいスポン(スカート、ジーパンは不可)などでお越しください。

楽しくおしゃべりしながら折紙しましょう



天心堂梅崎薬局
梅崎晋子 さん



町の薬屋さんで学ぶ「川下り舟」折紙

13



町の薬屋さんとして四十年以上柳川市民の健康を手助けされてきた「天心堂梅崎薬局」さん。認知症予防のために、これまでも多くのイベントを開催されています。今回ゆるり旅では「川下り舟」折紙で制作します。教えていただくのは、日本折り紙協会認定講師でもある梅崎晋子さん。制作後は、お茶を飲みながら、健康についての質問も自由どうぞ。

10/16 (月)・17 (火) 14:00~16:00

集合場所・会場:天心堂梅崎薬局 筑紫町店(柳川市筑紫町79-5)地図P17 / 駐車場:無料 / 料金:600円 / 定員:6名(最少催行人数2名) /

予約:実施日の2日前までに要予約 ●天心堂梅崎薬局 筑紫町店 TEL.0944-73-1764

思いのままデコレーションしてください



黒田屋菓子舗
黒田淳一郎 さん



自分だけのわがままデコレーションケーキ

14



「御花」のウェディングケーキを長年手がける、創業百四十一年の老舗「黒田屋菓子舗」さん。四代目黒田淳一郎さんの手ほどこぎの下、ケーキの土台にマジパンやフルーツそして今回はアイシングクッキーも自由に描いて飾り付けます。記念日に、自分へのご褒美に、なただけのわがままデコレーションケーキの完成。

10/18 (水) 14:00~15:30

集合場所・会場:黒田屋菓子舗(柳川市新外町4)地図P17 / 駐車場:付近の有料P / 料金:2,300円(作ったケーキの他、ケーキセット付) / 定員:10名(最少催行人数1名) /

予約:10/15(日)締切 ●柳川市観光案内所 TEL.0944-88-9027

*エプロン・三角巾をお持ちください。

ご家庭のインテリアをお花で優雅に



花ごよみ さん



生花まり作りと紅茶とケーキ

15



柳川の伝統工芸品として有名な「柳川まり」。その柳川まりのようなアレンジを生花で作ってみませんか。教えていただくのは、柳川市内で花屋を営み、多くのブライダルフラワーも手がける「花ごよみ」さん。生花まりができた後は、「紅茶の店リバーフロー」さんの紅茶とケーキ三種盛りをいただきます。柳川の秋の屋下がり、優雅な時間をお過ごしください。

10/19 (木)・20 (金) 13:30~15:00

集合場所・会場:紅茶の店 リバーフロー(柳川市稲荷町13-4)地図P17 / 駐車場:付近の有料P / 料金:2,700円(紅茶とケーキ3種盛付) / 定員:各10名(最少催行人数各5名) /

予約:実施日の5日前までに要予約 ●柳川市観光案内所 TEL.0944-88-9027

*ハサミをお持ちください。*吊るすタイプではございません。*お車は、リバーフローさんの駐車場に停められませんので、あらかじめご了承ください。

オリジナルの佃煮とふりかけを楽しみましょう

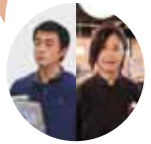

野田豊子 店長
成清忠 さん



マイ佃煮&マイふりかけ作り

16



柳川の代表的生産物「海苔」。その海苔を使った体験。佃煮は海苔を自分の好きな形に切り、調味液につけるだけでマイ佃煮を作ることができます。家でも簡単にできます。ふりかけ作りは海苔、ごま、み、しゃけ、梅、きな粉や鰹の骨などの素材から、自分の好きなものをブレンドしたマイふりかけを作りまます。「高橋商店」と「成清海苔店」さんのコラボ企画です。

10/21 (土) 10:00~11:30

集合場所・会場:(株)高橋商店 本社(柳川市三橋町垂見1897-1)地図P16 / 駐車場:無料 / 料金:1,000円(作ったもの込) / 定員:40名(最少催行人数10名) /

予約:10/14(土)締切 ●柳川市観光案内所 TEL.0944-88-9027



2013.11.3 雲龍相撲大会
のこった!のこった!

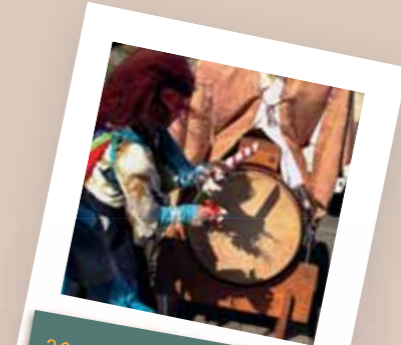

2015.10.11 どんきんきん
練習の成果発揮!



2014.10.11 おにぎえ
踊り山車で華麗な踊り



2016.10.29 愛嬌挨拶
テカサン宗茂君



2013.10.13 今古賀風流
やっぱり 鬼は怖い

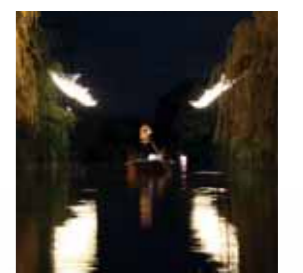

2014.9.7 柳川灯り舟
夜の川下りにしっとり

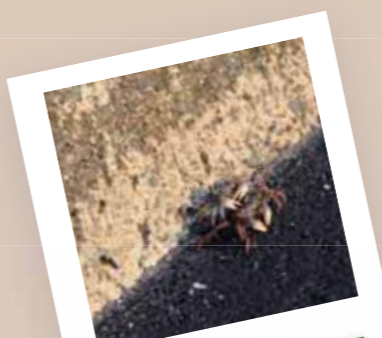

2016.10.17 堤防のカニ
チョコキチョコキ



2013.10.27 着物で川下り
柳川の秋を満喫



2016.10.17 海苔網はり初日
美味しい海苔ができますように



2014.10.11 おにぎえ
柳と「どろつくどん」

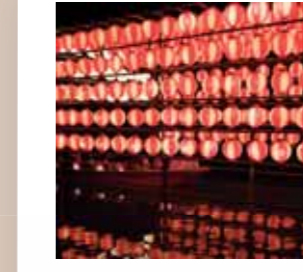

2014.11.3 白秋祭
提灯の中を舟でぐる



2014.10.12 おにぎえ中日
御神幸行列

立花宗茂公を語る

21

柳川藩初代藩主である立花宗茂

公。現在柳川市では、二〇二〇年大河ドラマ誘致のため、委員会も組織され、注目されている人物でもあります。今回は、宗茂公についてあらためて知るためのプログラム。柳川歴史の語り部でゆるり旅ではお馴染みの吉田秀樹さんと共に、疑問・質問を交えて考えていきましょう。

10/29(日) 10:00~12:00

宗茂公について語り合しましょう



吉田秀樹さん



集合場所・会場:金剛院(柳川市京町39)地図P16 / 駐車場:付近の有料P / 料金:1,000円(記念品付) / 定員:20名(最少催行人数1名) /

予約:10/26(木)締切 ●柳川市観光案内所 TEL.0944-88-9027

お話ししながら楽しんで作りましょう



柘島ナターシャさん



ナターシャさんに学ぶボルシチ料理教室

22

柳川市在住のナターシャさん

が生まれ育ったロシアの料理「ボルシチ」。市販のレトルト食品に頼らず、おうちでできるボルシチの作り方を学びます。素材のピーツは今回の料理教室のために柳川で栽培されたものを使用します。お子さま連れの方には、ロシアの子育て話や絵本の話もしていただけますよ。

10/29(日) 10:00~12:00

集合場所・会場:柳川総合保健福祉センター 水の郷 調理室(柳川市上宮永町6-3)地図P17 / 駐車場:無料 / 料金:2,000円 / 定員:20名(最少催行人数5名) /

予約:10/22(日)締切 ●柳川市観光案内所 TEL.0944-88-9027

*エプロン、三角巾をお持ちください。*お子さま連れの方は、お申し込み時にお伝えください。

秋の屋下がり優雅なひと時を



ミツロウクリーム作り講師 川口亜子さん



ミツバチからの贈り物 ミツロウクリーム作り

23

柳川市内にはあまおう農家さんも

多くいらっしゃる。す。いちごの受粉の際に必要なのがミツバチ。そのため市内にも養蜂されている会社があります。今回はその蜜蝋を使って、保湿など美容効果もあると言われているミツロウクリームを作り出します。作った後は、ちみつを使った手作りリドリンクと料理研究家 時任ゆいさんが作るお弁当をいただきます。会場は、遊園庭(ゆうむてい)庭園で行います。

10/31(火) 11:00~14:00

集合場所・会場:遊夢庭(柳川市大浜町1651-4)地図P17 / 駐車場:無料 / 料金:2,000円(お弁当とドリンク付) / 定員:15名(最少催行人数5名) /

予約:10/27(金)締切 ●柳川市観光案内所 TEL.0944-88-9027

*雨天時は室内にて実施。

間近で迫力ある花火をご堪能ください



柳川藩主立花邸 御花 立花夕充佳 女将



白秋祭花火を御花集景亭テラスより特別観覧

24

柳川市出身の国民的詩人北原白

秋。その命日を中心とした十一月一日から三日間行われる夜の水上パレードには、毎年八十艘ほどのどんこ舟が掘割に繰り出し、掘割沿いからの地元市民のおもてなしを受けます。水上パレード終着点で行われる花火は圧巻。その花火を柳川藩主立花邸御花さんの集景亭ダイニングテラスから観覧できます。

11/1(水)・3(金・祝) 19:00~21:00

集合場所・会場:御花松濤館(柳川市新外町1)地図P17 / 駐車場:無料 / 料金:1,200円(ワンドリンク付) / 定員:各16名(最少催行人数各2名) /

予約:実施日の3日前までに要予約 ●柳川藩主立花邸 御花 TEL.0944-73-2189

*荒天中止。*小学生以上の方のみ参加できます。*花火開始は 20:30 頃からになります。*集景亭ダイニングでお食事(別料金)をされる方は、予約時にお申し付けください。

活版印刷技術に触れて、楽しんでください



白谷印刷所 白谷日津留 社長



活版印刷機で職人さんと名刺作り

17

昔ながらの印刷技術で、あらためて注目を集めている活版印刷。柳川の白谷印刷所さんには、数少ないその道の職人さんがいらっしやいます。活字を型にはめて、今なお現役で動く機械で一枚一枚刷るところまで、職人さんに教えてもらいながら名刺を作ることができ、黒一色でも味わいのある名刺作りを楽しみませんか。

10/21(土) ①10:00~12:00 ②14:00~16:00

集合場所・会場:白谷印刷所(柳川市大和町鷹ノ尾1071-3)地図P16 / 駐車場:無料 / 料金:800円(作った名刺30枚込) / 定員:各5名(最少催行人数各1名) /

予約:10/13(金)締切 ●柳川市観光案内所 TEL.0944-88-9027

つまみ食いとおまち歩きを楽しみましょう



柳川商店街振興組合 古賀和人 理事長



歴史と人情あふれる商店街で食べ歩き

18

柳川商店街を食べ歩く恒例のプロ

グラム。同商店街振興組合理事長の古賀和人さんの案内で、地元住民が愛してやまない名店や新しくオープンした店を訪ね、舌鼓を打ちます。今回も鰻がありますよ。愛嬌あふれる柳川めぐりが繰り広げられる中、柳川城下の町人町としてのたたずまいを残し、おもてなしの心を大切にしている商店街の魅力を満喫しませんか。

10/21(土) 13:30~15:30

集合場所:おいでメッセ柳川(柳川市京町83-2)地図P16 / 駐車場:付近の有料P(商店街駐車場をご利用の方には無料券を差上げます) / 料金:1,500円 / 定員:15名(最少催行人数5名) /

予約:10/18(水)締切 ●柳川商店街振興組合 TEL.0944-72-9526

*雨天決行。*動きやすい服装でお越しください。*9/4(月)予約受付開始。

皆様のお越しをお待ちしております



ボートレーサー養成所



ボートレーサー養成所で迫力の訓練見学と食堂体験

19

柳川市にある全国唯一のボート

レーサー養成機関となる「ボートレーサー養成所」。将来の夢に向かって訓練をする若者たちを間近で見学することができ、訓練生も見学後は、訓練生も食事をする食堂でお昼ご飯をいただきます。

10/27(金) 10:30~13:00

集合場所・会場:ボートレーサー養成所(柳川市大和町大坪54-1)地図P16 / 駐車場:無料 / 料金:900円(昼食込) / 定員:25名(最少催行人数1名) /

予約:10/20(金)締切 ●柳川市観光案内所 TEL.0944-88-9027

*雨天決行。*動きやすい服装でお越しください。

コンサートで心の安らぎを感じて



朱楽の会 さん



白秋の命日を前に夕暮れコンサート

20

北原白秋生家・記念館を拠点に月

一回のペースで朗読や歌を披露し、白秋の作品を紹介している「朱楽(さんばあ)の会」さん。白秋の命日(十一月二日)を前に夕暮れコンサートを開きます。メンバーが白秋の作品を中心にシャンソンや歌曲で情感あふれる朗読や熱唱を繰り広げるほか、同館館長の大橋鉄雄さんのフルート演奏で催しに彩りを添えていただきます。

10/27(金) 18:00~19:00

集合場所・会場:北原白秋生家・記念館(柳川市沖端町55-1)地図P17 / 駐車場:付近の有料P / 料金:1,000円(入館料込、飲み物、お菓子付) / 定員:20名(最少催行人数10名) /

予約:10/24(火)締切 ●北原白秋生家・記念館 TEL.0944-73-8940



どんこカフェ



ゆるり旅から生まれた通年型プログラムの一つ「どんこカフェ」。

柳川のスイーツとドリンクを味わいながら川下り。ゆるりと流れる「どんこ舟」の上で、通常とは違った贅沢な時間をお楽しみください。

遠方からのお客様のご接待に、気の合う仲間と「たまには優雅に」という時にもオススメです。

所要時間 90分

住所:株式会社 大東エンタープライズ(柳川市城隅町18-9) / 料金:大人1,800円、小学生以下1,200円(川下り、柳川のお菓子と飲み物付) / 定員:最少催行人数8名(団体様歓迎) / 予約:実施日の2日前締切

●株式会社 大東エンタープライズ TEL.0944-72-7900



板海苔作り体験 味つけ海苔体験 粕漬けの素作り体験



世界的ヒット商品「ゆずすこ」を製造販売されている「高橋商店」さん。

老舗粕漬店に学ぶ粕漬の素作りは、家に持ち帰り本格的な漬物を味わうことができます。

昔ながらの板海苔作りは乾燥機を使うため、自分で作ったものをすぐにお持ち帰りいただけます。

また、海苔に塩やカレー粉で味付けできる体験もご用意されています。

所要時間 各30分

住所:株式会社 高橋商店(柳川市三橋町垂見1897-1) / 料金:各500円(作った物込、海苔体験の方には海苔5枚をプレゼント) / 定員:40名(最少催行人数2名) / 予約:板海苔作り・味付け海苔は、実施日の3日前 粕漬けの素は、実施日の7日前締切

●株式会社 高橋商店 TEL.0944-73-6271 FAX.0944-74-1212 E-mail:info@ariakezuke.com



有明海で柳川むつかけ くもで網体験



「むつかけ」は、有明海の干潟に生息する「むつごろう」を針にかけて獲る漁法のこと。「くもで網」は、有明海の干満差を利用し、魚などを網ですくい獲る伝統漁法。そうした昔ながらの漁法を体験できます。

日毎潮位が変化しますので、体験出来る日をホームページで事前にチェックしましょう。

4月~10月 所要時間 むつかけ30分 くもで網60分

住所:むつごろうランド(柳川市橋本町389) / 料金:むつかけ 500円(釣竿セット付、インストラクターは別途30分1,000円) くもで網 3,000円(軍手、インストラクター付) / 予約:実施日の3日前締切

●柳川むつごろう会 TEL.0944-72-0819 月曜定休 *実施できる日などの詳細は、<https://ariake-mutsugoro.jp>でご確認ください。

【むつかけ】*雨天中止。*インストラクター1名につき5名まで対応。*小学4年生以上の方から参加できます。(小学生は保護者同伴)

【くもで網】*荒天中止。*一基7名まで。*18歳未満の方だけの体験は不可。



史跡巡り&ウォーキング



月一回、柳川市内の史跡を巡るウォーキングイベント。柳川は、北原白秋をはじめ多くの文人を生んでおり、また数多く史跡も残っていますので、毎月違ったテーマでお楽しみいただけます。

史跡探訪と健康増進を兼ねたまち歩きを十年以上続けられている「まちづくりネットワーク柳川」さんがご案内いたします。

毎月第4日曜(3月のみ第3日曜) 9:15~12:00(8月のみ6:00~8:30)

集合場所:からたち文人の足湯(柳川市弥四郎町 かんぼの宿柳川隣)または、柳川市役所柳川庁舎(柳川市本町87-1) / 料金:200円(10月のみ白秋生家入場料含む500円) / 予約:不要(現地受付)

●まちづくりネットワーク柳川(蒲原) TEL.070-5412-8219

*集合場所については、お問い合わせください。

期間限定のプログラム以外にも、事前にご予約いただければ、通年で楽しめるプログラムもございます。ゆるり旅から生まれた「エステ体験」に「どんこカフェ」。そのほか、伝統工芸に触れたり、柳川の自然や食を満喫できるプログラムもございます。

通年型 体験プログラム

美の学び舎でフェイシャルエステ体験



柳川にある美容専門学校に学ぶ本格的エステが受けられる体験。

美をかなえる技を学ぶ「ハリウッドワールド美容専門学校」さんは、昭和二年の「ハリウッド美容室」から始まり、昭和三年に現在名になり、今年で創立六十周年。歴史ある専門学校の生徒さんのエステをお気軽に体験してみませんか。

①10:00~12:00 ②14:00~16:00 *平日のみ



住所:ハリウッドワールド美容専門学校(柳川市三橋町柳河55-1) / 駐車場:無料 / 料金:1,500円 / 定員:各3名まで / 予約:実施日の5日前締切

●ハリウッド美容室 TEL.0944-72-2766 火曜定休



宝くじ入れ神棚作り体験



かつては多くの神棚店があった柳川は、現在でも九州唯一の生産地。

大正五年創業の「古賀神棚店」さんでは、宝くじを入れることができる神棚を製作販売されています。全国各地からお礼が届く宝くじ入れ神棚を、「当たれ、当たれ」と言いながら自分で作ってみませんか。

毎月第1日曜 13:30~15:00

住所:古賀神棚店(柳川市横山町10) / 料金:2,000円 / 定員:10名(最少催行人数1名) / 予約:実施日の3日前締切

●古賀神棚店 TEL.0944-72-4461

*12月、1月は休み。*中学生以上の方から参加できます。



マイ味噌作りと味噌蔵見学



昔から米麦が多く生産されている柳川。かつて味噌蔵も多かったと言われます。

明治四三年創業の「アサヒ醸造」さんの指導のもと、自分で本格的味噌を作ってみませんか。自分で作った味噌で作るお味汁はきつと美味しいですよ。煮込み料理やパスタなどご家庭料理のバリエーションも増えるかも。

所要時間 60分

住所:アサヒ醸造 株式会社(柳川市出来町24) / 料金:1,500円(仕込んだ味噌2Kg込) / 定員:最少催行人数2名 / 予約:実施日の14日前締切

●アサヒ醸造 株式会社 TEL.0944-73-2135

*実施日についてはお問い合わせください。

ゆるり旅はどんな人がしているの？
秋のゆるり旅実施者の方にお話を伺って来ました。

コラボ企画もゆるり旅の魅力

家業であるイ草製品を身近に感じてもらいたい。イ草の機能を知ってみたい。というのが実施者になったきっかけです。

これまで単独で企画実施していましたが、今回は、私の幼馴染でもある消しゴムはんこ作家のTicot(トリコ)とのコラボ企画。

ゆるり旅の楽しいところは、プロ企業実施していましたが、今回は、私の幼馴染でもある消しゴムはんこ作家のTicot(トリコ)とのコラボ企画。

ゆるり旅の楽しいところは、プロ企業実施していましたが、今回は、私の幼馴染でもある消しゴムはんこ作家のTicot(トリコ)とのコラボ企画。

ゆるり旅の楽しいところは、プロ企業実施していましたが、今回は、私の幼馴染でもある消しゴムはんこ作家のTicot(トリコ)とのコラボ企画。



花莫産製造・卸
島松枝里

白谷日津留 印刷



うちも古い印刷所なので、かつては金属に文字が型どられた活字を使っていたため、作業場のほとんどが、活字の棚でした。様々な書体、いろんな文字の大きさを揃えるとなると結構な量なんです。しかし、パソコンの普及もあり、印刷機械は時代とともに大きく変わっていきま

刷も終わりかなあと活字もいくらか処分している頃、ゆるり旅のコーナーデザイナーもされているデザイナーさんと出会いました。機械が現役で、しかも活版印刷を扱う職人さんがいるところは、そう多くはないです。柳川の宝ですよ。という言葉で体験プログラム実施の誘いを受けました。実際に実施して

みると、大変ありがたいうちに、毎回満員御礼で、しかも若い方も非常に興味があるんだということがわかりました。実施中、引退させようと思っていた機械が、ゆるり旅参加者の皆様のおかげで、あらためて日の目をみている姿を見ると、実施してよかったなあと思います。

あらためて日の目をみた活版印刷



花屋
諸藤有美

参加者同士の交流が楽しみ

昨年の五月に古澤家に店舗を構えさせていただいた以来、ゆるり旅に実施者として参加しています。実は、それ以前からいるんですけど、ろでフラワーデザインワークショップを開催させていたお返し、今も月に一回ほどのペースで実施しております。通常のワークショップには、常連の方が多く、古澤家という

が、ゆるり旅の参加者の方々は、初めての方も多く、市外の大牟田市や大川市などから来られる方も多かったです。そのため各地域の情報が盛り上がり、毎回話が盛り上がります。そうした参加者同士の交流が見られるのもゆるり旅の魅力のひとつだと思います。もうひとつのポイントは、古澤家という

心温まる雰囲気の中で実施していることだと思います。柳川人が暮らし継いできた、またこれからも継いでいこうとする活動にも触れていただきたいと思います。私も行きたくて行けてないですが、柳川には新しいスポットが増えています。ゆるり旅の後、柳川をお楽しみください。

数年前に、長崎から講師を招いた「まち歩き講座」に参加しました。その際に柳川商店街にも店舗でつまみ食いや、まち歩き、城下町として栄えていたため歴史に関する話もできたりするポテンシャルが十分にあると感じました。それで、ゆるり旅に実施者として参加しています。実は、それ以前からいるんですけど、ろでフラワーデザインワークショップを開催させていたお返し、今も月に一回ほどのペースで実施しております。通常のワークショップには、常連の方が多く、古澤家という

ら実施しております。おかげさまで、商店街にも新しい店舗ができており、毎回少し違ったコースのためかリピーターの参加者さんにも喜んでいただけています。普段なかなか入りづらいかもしれないですが、ゆるり旅でのつまみ食いをきっかけに、今後商店街の活性化に足運んでいただけるといいなあと思っています。

ガイドは主に私がしていますが、難しくは考えず、参加者の皆様と会話するよう感じ進めています。今、商店街をさらに盛り上げようという若者たちの活動も活発になってきました。また、宗茂公の大河ドラマ招致活動の中、私の小さい頃のようにならなうに賑わっていた商店街に少しでも近づければと思っています。

商店街の歴史と人情に触れながら



柳川商店街振興組合理事長
婦人服小売
古賀和人



3. お堀のほとりでティータイム
紅茶の店 ^{リバー} ^{フロー} River Flow / スコーン

福岡県産小麦粉を使い、一つ一つ丁寧に焼き上げたスコーンは、どれもしっとりとして紅茶にぴったりです。
プレーン・レーズン・セサミ(黒ゴマ)・キャラメルチョコチップ・黒糖・紅茶
140円(税込) / 1個
賞味期限 14日



4. 学生さんの小腹をささえて 30年
まよい焼 でんちゃん / まよい焼き

地元市民に30年愛されてきた回転焼。写真は、黒餡、白餡、チョコ、クリーム。
100円(税込) / 1個
当日お召し上がりください。
他にも、バーガー(160円)など15種の中で、あなた好みを探しませんか？



5. 蔵を改修した隠れ家的小店
^ル ^{ロン} ^{ポワン} Le rond point / ミヤマカロン

みやま市出身のシェフが筑後地区の厳選した食材を使い、一つ一つ丁寧に作っています。
酒粕・抹茶*その他、季節に応じて素材が変わります
216円(税込) / 1個
賞味期限 3日



スイーツの旅

柳川ゆるり

ゆるり旅のお供に、柳川のスイーツをつまみながら。

1. ほろりとあまかたんも 坂田屋 / 柳川きなこぼんも〜

柳川産大豆「フクユタカ」をきなこにして、ほろりと柔らかく、風味豊かに仕上げた落雁です。
110円(税込) / 3個入
賞味期限 2ヶ月



きなこを型にギュッと詰めて…ホイッ



店内には型がたくさん

2. 季節のスープも絶品です café 帰去来 / チーズスフレケーキ

コクのある味わい、しっとりした質感で珈琲や紅茶との相性も抜群です。
450円(税込)
店内にてお召し上がりください



店内のあかり窓



5. ^ル ^{ロン} ^{ポワン} Le rond point

柳川市京町 38-3
0944-85-9191
駐車場有 / 2台



4. まよい焼 でんちゃん

柳川市辻町 17-1
0944-73-0408
駐車場有 / 3台



3. ^{リバー} ^{フロー} 紅茶の店 River Flow

柳川市稲荷町 13-4
0944-74-0211
駐車場有 / 5台



2. café 帰去来

柳川市京町 48
0944-72-2440
駐車場有 / 6台



1. 坂田屋

柳川市上町 30
0944-72-2377
駐車場有 / 2台



柳川 まち歩きマップ

ゆるり旅に参加するなら、せっかくなのでまち歩きもお楽しみください。
柳川の商店街を紹介いたします。商店街には長くご夫婦でされている食堂や、新しくオープンした洋食のお店等、昔ながらと新しいが混在しています。
★古地図でも歩けると言われている柳川の地形もお楽しみください。

memo

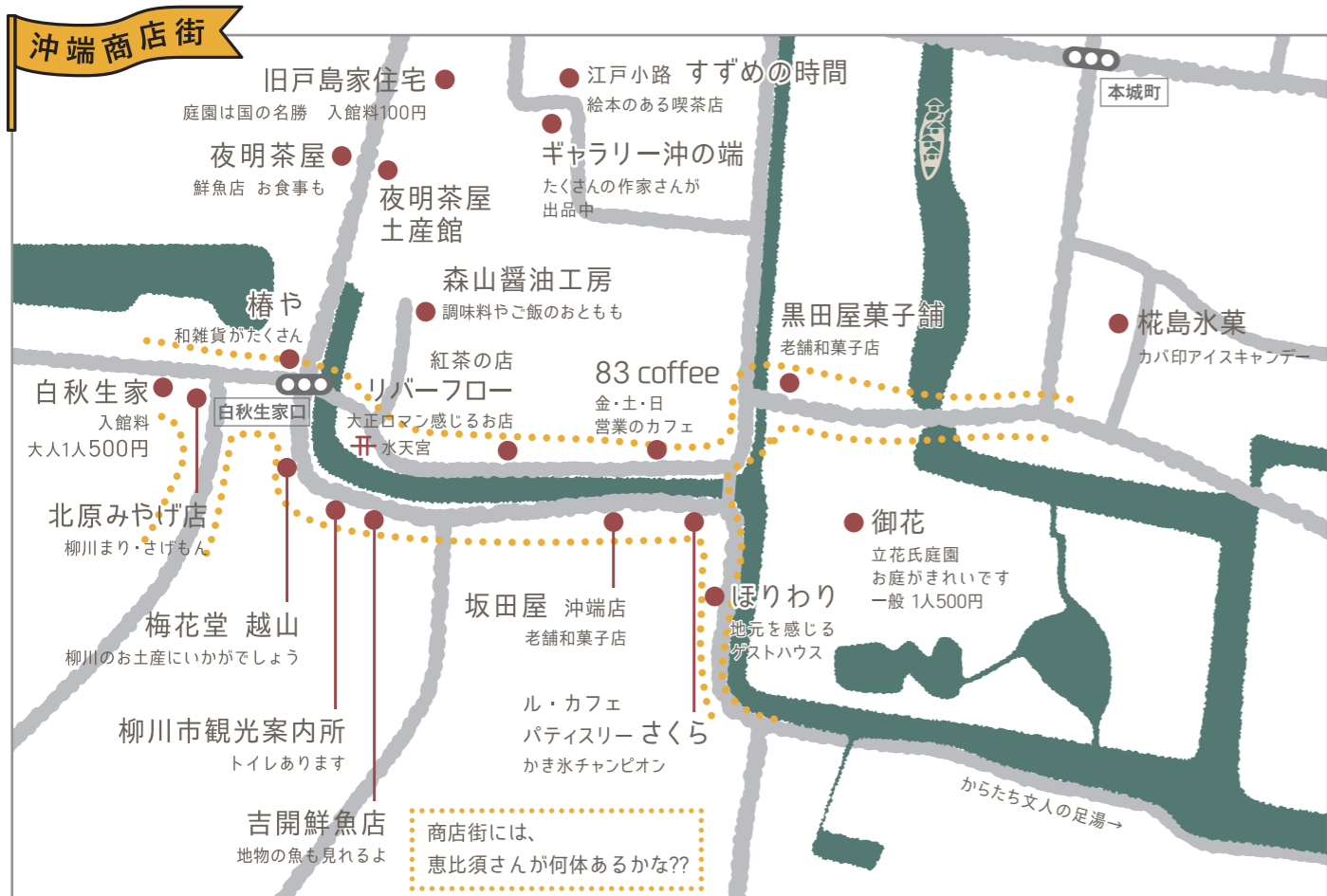

memo

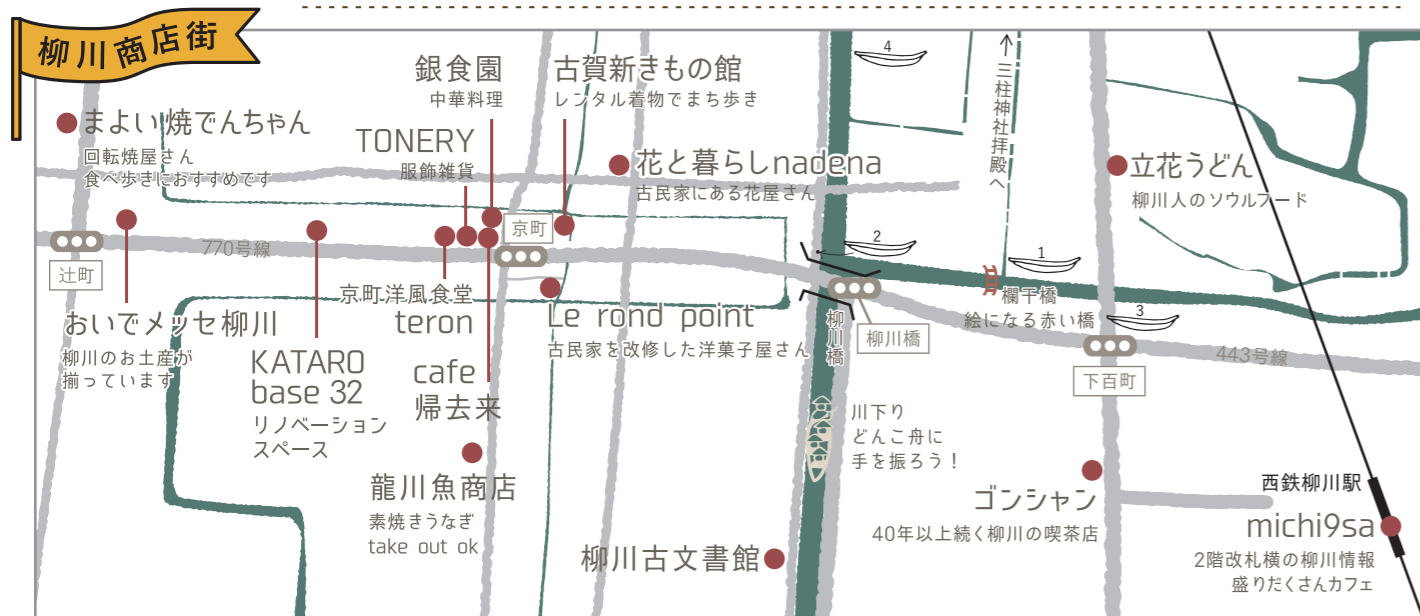

秋の柳川 イベントカレンダー



9月9日の菊の節句(重陽の節句)にあわせて、柳川市内の京町・辻町・細工町界隈でイベントを開催。音楽イベントやマルシェなど催しがたくさんです。※公式パンフレット(100円)ご持参で駐車場無料サービスなど様々な特典あり。※出店などの詳細はfacebookページにて。
●若者と考える柳川まちづくり会議
E-mail:yanagawachioko@gmail.com
9/2 (土) 菊の節句
~9/10 (日) まちかどミュージアム



柳川の秋の風物詩で、「大賑わい」が詠り「おにぎえ」と呼ばれるお祭り。街中を練り歩く「どろつくどん」と言われる山車では、様々なお面をかぶった踊り手が喜怒哀楽を内に秘めながら能のように表現したり、時には軽快に舞います。
●三柱神社 TEL.0944-72-3883
10/7 (土) 三柱神社秋季大祭
~10/9 (月祝) おにぎえ



柳川市内の事業所や団体が多く出店し、特産品がずらりと勢ぞろいする「よかもん」だらけのお祭り。福引抽選会やステージイベントも実施され、毎年多くの人で賑わいます。
●柳川市観光課 TEL.0944-73-8111
10/28 (土) 柳川
・10/29 (日) よかもん祭り



日中とはまた違った雰囲気味わえる夜の川下り「灯り舟」。期間中定期船が運航し、少人数でも乗り合いで乗船できます。お知り合いやお友達を誘って柳川の夜の楽しみにいかがですか。(1回の申し込みで6名様まで)
乗船場：御花北御門/時間：19:40出発
10分前集合/要予約
●柳川市観光案内所 TEL.0944-74-0891
9/16 (土)・17 (日)
23 (土祝) 柳川灯り舟



柳川初代藩主立花宗茂公が、浪人生活中、亥の子の日に、とある民家からお赤飯とおなますをもらった故事に由来するおもてなしイベント。期間中、協賛店舗で様々な特典があります。ダンボール甲冑の宗茂君も市内に出没。
●柳川市観光課 TEL.0944-73-8111
10/14 (土)
~10/29 (日) 柳川めぐり



故郷柳川を愛し、国民的詩人と称された北原白秋を偲び、3日間開催される白秋祭。地元民のおもてなしで彩られた夜の掘割沿いを眺めながら、80艘ほどのどんこ舟が川下り。終着点では、船上からの花火観覧が楽しめます。掘割沿いを歩きながらでも楽しめる柳川独特の夜です。
●柳川市観光案内所 TEL.0944-74-0891
11/1 (水)
~11/3 (金祝) 白秋祭水上パレード

柳川でご宿泊

温泉

柳川藩主立花邸 御花 柳川市新外町1 ●0944-73-2189	白柳荘 柳川市新町16 ●0944-73-1188	若力旅館 柳川市三橋町高畑327 ●0944-72-2009	阿久根旅館 柳川市三橋町高畑197 ●0944-72-2483
さいふや旅館 柳川市椿原町45 ●0944-72-2424	柳川ビジネスホテル 柳川市三橋町高畑243-1 ●0944-74-1500	ビジネス旅館 松葉屋 柳川市大和町中島673 ●0944-76-3212	ホテルニューガイア柳川 柳川市三橋町下百町1-14 ●0944-75-1705
ホテルルートイン柳川駅前 柳川市三橋町下百町78-1 ●0944-75-1551	柳川ゲストハウスほりわり 柳川市沖端町7 ●090-5803-4073	かんぽの宿 柳川 柳川市弥四郎町10-1 ●0944-72-6295	柳川温泉ホテル 輝泉荘 柳川市三橋町柳河874 ●0944-73-3182

川下り船会社

- ①柳川観光開発(株) ●0944-72-6177
- ②(株)大東エンタープライズ ●0944-72-7900
- ③水郷柳川観光(株) ●0944-73-4343
- ④(有)城門観光 ●0944-72-8647

*乗船場：西鉄柳川駅から徒歩で5~10分/料金：乗合船 中学生以上1,500円~1,600円、子ども800円~820円/営業時間：午前9時~(所要時間約70分)
○夜の川下り、鰻のせいろう蒸しやお酒などの食事の手配は、要予約



集合場所マップ

集合場所には5分前にお越しください。
「水郷柳川ゆるり旅」の旗が目印です。

- 凡例
- 駐車場
 - 市営駐車場 (1時間無料)
 - 観光案内所
 - トイレ

- 17 活版印刷機で職人さんと名刺作り
白谷印刷所 柳川市大和町鷹ノ尾107113
- 16 マイ佃煮&マイふりかけ作り
(株)高橋商店 本社 柳川市三橋町垂見189711
- 15 生花まり作りと紅茶とケーキ
紅茶の店リバーフロー 柳川市稲荷町1314
- 14 自分だけの
わがままデコレーションケーキ
黒田屋菓子舗 柳川市新外町4
- 13 町の薬屋さんで学ぶ「川下り舟」折紙
天心堂 梅崎薬局 筑紫町店 柳川市筑紫町7915
- 12 理学療法士に学ぶ
若々しい身体を保つ健康カフェ
柳川リハビリテーション病院7階研修室
柳川市上宮永町11312
- 11 着物帯を使ったふくさ袋作り
柳川暮らしつく会 古澤家 柳川市旭町5511
- 24 白秋祭花火を御花集景亭テラスより特別観覧
御花松清館 柳川市新外町1
- 23 ミツバチからの贈り物 ミツロウクリーム作り
遊夢庭 柳川市大浜町165114
- 22 ナターシャさんに学ぶボルシチ料理教室
柳川総合保健福祉センター 水の郷調理室 柳川市上宮永町613
- 21 立花宗茂公を語る
金剛院 柳川市京町39
- 20 白秋の命日を前に夕暮れコンサート
北原白秋生家・記念館 柳川市沖端町5511
- 19 ポートレージャー養成所
迫力の訓練見学と食堂体験
ポートレージャー養成所 柳川市大和町大坪5411
- 18 歴史と人情あふれる商店街で食べ歩き
おいでメッセ柳川 柳川市京町8312

- 10 生い草のサシエ(匂い袋)作り
ゲストハウスほりわり 柳川市沖端町7
- 09 オリジナルご織り体験
(株)イケヒココーポレーション
三瀬郡大木町三八松1052
- 08 秋の夜長に静寂の時間を 坐禅と写経体験
天叟寺 柳川市鍛冶屋町2311
- 07 お堀に映る名月に篠笛の調べ
御花北門前 柳川市新外町1

- 03 水産橋入口
- 02 白秋生家入口
- 01 閻千代姫ゆかりの社寺を訪ねて
三柱神社社務所前 柳川市三橋町高畑32311
- 02 お所作を学んで浴衣で「灯り舟」
柳川市観光案内所前 柳川市沖端町35
- 03 柳川の早朝の魅力 魚市場見学と食堂で朝ごはん
かまぼこ処せまや 柳川市筑紫町33415
- 04 伝承者とする 一番人気の柳川麻
さかた 柳川市筑紫町86 柳川病院前
- 05 あなただけのアクセサリ作りませんか
TONERY柳川店 柳川市京町49
- 06 秋の実りをフラワーアレンジに
花と暮らし eulapa 柳川市旭町5511
- 07 柳川むつごろう会 (むつごろうランド)
JA柳川 カントリーエレベーター
- 08 鍛冶屋町
- 09 柳川藩主立花邸 御花
- 10 柳川市上宮永町11312
- 11 柳川暮らしつく会 古澤家 柳川市旭町5511
- 12 柳川むつごろう会 (むつごろうランド)
- 13 柳川市上宮永町11312
- 14 柳川市上宮永町11312
- 15 柳川市上宮永町11312
- 16 柳川市上宮永町11312
- 17 柳川市上宮永町11312
- 18 柳川市上宮永町11312
- 19 柳川市上宮永町11312
- 20 柳川市上宮永町11312
- 21 柳川市上宮永町11312
- 22 柳川市上宮永町11312
- 23 柳川市上宮永町11312
- 24 柳川市上宮永町11312